

# **Manual del usuario Conta 3000 Inmovilizado Y Amortizaciones**

Copyright© Cea Ordenadores 2008

[www.ceaordenadores.com](http://www.ceaordenadores.com)  
[ceaordenadores@ceaordenadores.com](mailto:ceaordenadores@ceaordenadores.com)

## Índice

Introducción .....	3
Formulario de grabación de inmovilizado .....	4
Datos de amortización .....	4
Datos contables .....	5
Formulario de amortizaciones .....	7
T Buscar por trozos .....	8
A Arbol de centros de coste.....	8
B Nombre (activos) .....	10
C Nombre (todos) .....	10
D Referencia amortizaciones.....	11
E Contabilizar .....	11

## Introducción

Documentación de usuario final y referencia de la aplicación vConta, que engloba todo lo relativo a inmovilizados y amortizaciones. Para acceder al mismo tendremos que ejecutar la opción 5. *Inmovilizado* del menú principal.

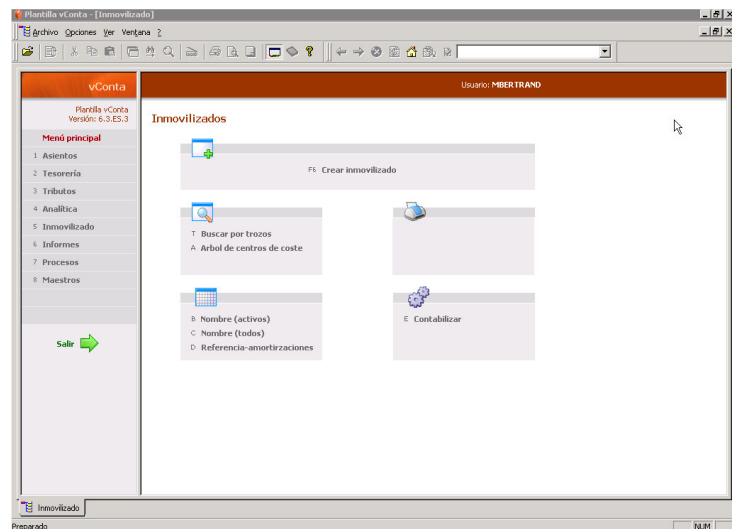

◀ Menú de Inmovilizados

Las opciones están agrupadas en cuatro bloques claramente diferenciados: Creación de registros (bloque superior), búsquedas (primer bloque izquierdo), rejillas (segundo bloque izquierdo) y procesos (bloque derecho).

Las opciones que nos encontramos en el menú son las siguientes:

- **F6. Crear inmovilizado:** Abre el formulario de grabación de inmovilizados.
- **T. Buscar por trozos:** Búsqueda avanzada de inmovilizados.
- **A. Árbol de centros de coste:** Acceso rápido al árbol de centros de coste.
- **B. Nombre (activos):** Muestra una rejilla con los inmovilizados activos.
- **C. Nombre (todos):** Muestra una rejilla con todos los inmovilizados
- **D. Referencia amortizaciones:** Muestra dos rejillas, una contiene la lista de todos los inmovilizados y la otra muestra las amortizaciones del inmovilizado seleccionado en la anterior.
- **E. Contabilizar:** permite seleccionar un periodo de fechas para contabilizar las amortizaciones de ese periodo seleccionado.

El formulario de grabación de *Inmovilizados* (tecla aceleradora F6) se compone de los siguientes campos:

- **Código:** Campo numérico de valor único. Asignado automáticamente por el programa.
- **Nombre:** Campo alfanumérico donde se indica la descripción del inmovilizado.
- **N/Referencia:** Campo alfanumérico donde se indica una breve descripción del inmovilizado.

◀ Formulario de grabación de Inmovilizados, pestaña de inmovilizados.

**Pestaña 1. Datos de amortización:** Pestaña que se encuentra dentro de la opción crear Inmovilizado del menú 5. *Inmovilizado*.

Esta pestaña tiene como campos los siguientes:

### Fechas e importes

- **Valor de compra** del inmovilizado. El programa no genera el asiento de compras hay que hacerlo por contabilidad.
- **Valor residual:** Valor que tendrá el bien al final de su vida útil.
- **Fecha de compra:** Fecha de adquisición del bien.
- **Inicio amortización:** Fecha de inicio de la amortización. *vConta* es capaz de calcular por días y es capaz hacer el cálculo desde el mismo día.
- **Fecha de venta:** Campo que cumplimentaremos en el caso de haber vendido el bien.

### Periodicidad

- **Mensual:** La amortización del bien será calculada mensualmente.
- **Trimestral:** La amortización del bien será calculada trimestralmente.
- **Anual:** La amortización del bien será calculada anualmente.

www.ceaordenadores.com  
ceaordenadores@ceaordenadores.com

## Datos para el cálculo

- **Años:** Periodo, en años, para el calculo de la amortización.
- **% Anual:** Porcentaje anual de la amortización. Será calculado en función del número de años introducido en el campo anterior. (Ejemplo: Si la amortización va a efectuarse en 4 años, el programa calculará automáticamente el 25% anual).

## Método de amortización

- **Método lineal:** Método de amortización en el que en cada período se descuenta un importe (constante). Este método es el más habitual.
- **Degresivo por % constante:** Método en el que cada vez se amortiza menos cantidad.

**Tabla de amortizaciones:** Lista completa de Amortizaciones del inmovilizado.

**Pestaña 2. Datos contables:** Pestaña que se encuentra dentro de la opción *F6 Crear Inmovilizado* del menú. Usada para configurar cómo queremos realizar la contabilización de la amortización.

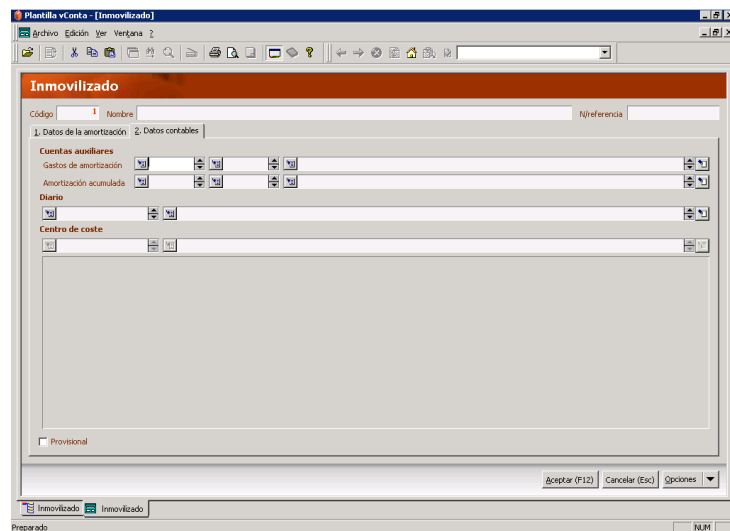

◀ Formulario de grabación de inmovilizados, pestaña datos contables

Esta pestaña incluye los siguientes campos:

### Cuentas auxiliares

- **Gastos de amortización:** Cuenta auxiliar en la que se contabilizará los gastos de la amortización.

- **Amortización acumulada:** Cuenta auxiliar en la que se contabilizará la cantidad acumulada durante la amortización.

- **Diario:** es una clasificación. El uso de los diarios nos permite clasificar la información dentro de la vConta.

- **Centro de coste:** Los centros de coste son útiles si tenemos activado el módulo de contabilidad analítica y de costes. Esto hará que se genere un registro para ese centro de coste.

- **Provisional:** Activar esta opción si se estima que dicho inmovilizado es provisional.

Una vez establecidos los datos del inmovilizado y sus condiciones de amortización, generaremos los registros de la amortización. Para ello pulsaremos el botón **Opciones** que se encuentra dentro de esta pestaña **1. Datos de la amortización** y seleccionamos la opción **Generar tabla**. Una vez hecho esto aparecerán todos los registros dentro de la rejilla de **Tabla de amortizaciones**:

The screenshot shows the 'Inmovilizado' window with the following data:

- Código:** 25
- Nombre:** Anal intruder
- Nºreferencia:** 0069
- Valor de compra:** 700,00
- Valor residual:** 50,00
- Fecha de compra:** 7-Jun-2006
- Inicio amortización:** 7-Jun-2006
- Periodicidad:** Mensual
- Datos para el cálculo:** Años: 2, % Anual: 50,00
- Método de amortización:** Método lineal

The **Tabla de amortizaciones** table is as follows:

Desde	Hasta	Amortizado	Acumulado	Pendiente	Asiento
7-06-2006	30-06-2006	21,00	21,00	629,00	0
1-07-2006	31-07-2006	27,00	48,00	602,00	0
1-08-2006	31-08-2006	27,00	75,00	575,00	0
1-09-2006	30-09-2006	27,00	102,00	548,00	0
1-10-2006	31-10-2006	27,00	129,00	521,00	0
1-11-2006	30-11-2006	27,00	156,00	494,00	0
1-12-2006	31-12-2006	27,00	183,00	467,00	0
1-01-2007	31-01-2007	27,00	210,00	440,00	0
1-02-2007	28-02-2007	27,00	237,00	413,00	0
		25	650,00		

◀ Formulario de amortizaciones y amortizaciones

El botón **Opciones**, además de la opción **Generar tabla**, contiene la siguientes:

- **Imprimir:** Permite lanzar un informe por impresora de las amortizaciones del bien.
- **Contabilizar:** Esta opción genera el asiento correspondiente a la primera amortización (por orden de fecha) que esté sin contabilizar en la rejilla de amortizaciones. La primera vez que se ejecute generará el asiento de la primera amortización, la siguiente vez la de la segunda y así sucesivamente. Las amortizaciones contabilizadas mostrarán en la rejilla el número de asiento destacado sobre fondo verde:

	Desde	Hasta	Amortizado	Acumulado	Pendiente	Asiento
<input type="checkbox"/>	7-06-2006	30-06-2006	21,00	21,00	629,00	796
<input type="checkbox"/>	1-07-2006	31-07-2006	27,00	48,00	602,00	797
<input type="checkbox"/>	1-08-2006	31-08-2006	27,00	75,00	575,00	798
<input type="checkbox"/>	1-09-2006	30-09-2006	27,00	102,00	548,00	0
<input type="checkbox"/>	1-10-2006	31-10-2006	27,00	129,00	521,00	0
<input type="checkbox"/>	1-11-2006	30-11-2006	27,00	156,00	494,00	0
<input type="checkbox"/>	1-12-2006	31-12-2006	27,00	183,00	467,00	0
<input type="checkbox"/>	1-01-2007	31-01-2007	27,00	210,00	440,00	0
<input type="checkbox"/>	1-02-2007	28-02-2007	27,00	237,00	413,00	0
	25		650,00			

◀ Las tres primeras amortizaciones de esta rejilla se encuentran contabilizadas.

- **Anular asiento:** Esta opción elimina el asiento generado de cada amortización que seleccionemos en la rejilla a través de la activación de la casilla de verificación de la primera columna.
- **Eliminar:** Esta opción elimina las amortizaciones que seleccionemos en la rejilla a través de la activación de la casilla de verificación de la primera columna.

## Formulario amortizaciones

En el menú principal pulsamos la opción **5 Inmovilizado** y luego la opción **F6 Crear inmovilizado**. Haciendo doble clic sobre la rejilla situada a la derecha podremos crear un registro en la tabla de amortizaciones. Después de haber hecho doble clic aparecerá una ventana que permite contabilizar, eliminar amortizaciones y editar el asiento generado por la misma.

◀ Formulario de amortizaciones

Los campos que se presentan en este formulario son los siguientes:

### Fechas

- **Desde:** fecha comienzo de amortización.
- **Hasta:** fecha de cierre de amortización.

### Capital

- **A amortizar:** capital a amortizar.

- **Acumulado:** capital amortizado acumulado.
- **Pendiente:** capital pendiente de amortizar.

## Contabilización

- **Asiento:** número del asiento generado por esta amortización.
- **Contabilizado:** esta opción será activada por el programa cuando contabilizamos el registro de la amortización.

## T Buscar por trozos

Pulsamos la opción *T Buscar por trozos* de la opción *5 Inmovilizado* del menú principal. Esta opción nos desplegará un formulario para buscar por código, por trozos del nombre, por palabras. El texto a buscar debe ser introducido en el campo llamado *Texto a buscar*. Para finalizar pulsar el botón aceptar que nos mostrará el resultado de la búsqueda.

The screenshot shows a dialog box titled 'Búsqueda' with a close button (X) in the top right corner. Inside the dialog, there are two input fields: 'Tabla: Inmovilizados' and 'Indice:'. To the right of these fields are two buttons: 'Buscar' and 'Cancelar'. Below these fields is a section with a dark red header that reads 'Buscar Inmovilizados'. Under this header, there is a 'Código' field with the value '0'. Below that is a section titled 'Tipo de búsqueda' with three radio button options: '1. Todos', '2. Trozos', and '3. Palabras'. The '2. Trozos' option is selected. To the right of the '2. Trozos' option is a text input field labeled 'Texto a buscar'. Below this field is another empty text input field. To the right of the dialog box, there is a small arrow pointing left and the text 'Búsqueda de Inmovilizados'.

## A Árbol de centros de coste

Pulsamos la opción *A Árbol de centros de coste* de la opción *5 Inmovilizado* del menú principal. Esta opción muestra de forma arbolada los centros de coste que hayamos creado en la aplicación y a su derecha una rejilla que mostrará todos los inmovilizados del centro seleccionado en el árbol anterior.



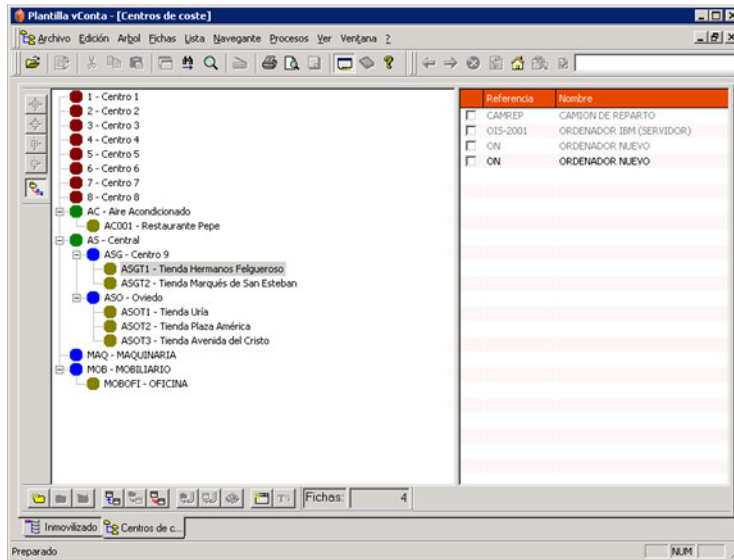

◀ Opción árbol de centros de coste

## B Nombre (activos)

Pulsamos la opción *B Nombre (activos)* de la opción *5 Inmovilizado* del menú principal. Esta opción nos muestra una ventana con los inmovilizados activos.

Código	Referencia	Nombre	Fec. com.	Fec. venta	Valor compra	Amortizado	Pcte. amortizar	% Amort.
1	DELL	Ordenador del	5-06-2006		500,00	450,00	50,00	20,00

◀ Rejilla nombre (activos)

## C Nombre (todos)

Pulsamos la opción *C Nombre (todos)* de la opción *5 Inmovilizado* del menú principal. Esta opción nos muestra en una rejilla con todos los inmovilizados. Las columnas mostradas en esa rejilla van a ser: Código, Referencia, Nombre, Fecha compra, Fecha venta, Valor compra, Amortizado, Pendiente de amortizar y por último % Amortizado.

Código	Referencia	Nombre	Fec. com.	Fec. venta	Valor compra	Amortizado	Pcte. amortizar	% Amort.
25	0069	Anal Intruder	7-06-2006		700,00	27,00	623,00	50,00
3	TERCERO	BMW 750i	31-07-2001		0,00	0,00	0,00	25,00
1	CAMPREP	CAMION DE REPAI	28-12-2000		0,00	0,76	-0,76	0,00
21	CNG-1	CANIGO	19-07-2004		18.000,00	2.828,22	15.171,78	20,00
22	CNG-2002	CANIGO-2002	15-02-2002		15.900,00	11.440,00	4.460,00	20,00
8	MAYO-2002	CURSO MAYO 200	20-05-2001		0,00	0,00	0,00	25,00
17	2003	CURSO SEPTIEMBI	15-09-2000		10.000,00	7.301,61	2.698,39	25,00
13	E13	EJEMPLO 13	14-03-2003		230.000,00	76.666,72	153.333,28	25,00
14	E14	EJEMPLO 14	15-06-2002		14.000,00	11.200,00	2.800,00	20,00
12	EJEMPLO	EJEMPLO AMORTI.	15-03-1997		100.000,00	36.333,28	63.666,72	10,00
19		LANCY PH9	13-07-2004		18.000,00	3.375,00	14.625,00	25,00
20		LANCY PH9 VIEJO	1-01-2004		18.000,00	10.523,00	7.477,00	25,00
23	MACO	MAQUINA DE COR	25-01-2004		12.000,00	6.166,40	5.833,60	33,33
4	CUARTO	MOTOCICLETA DE	23-07-2001		0,00	0,00	0,00	5,66
11	HM	NUOVA MAQUINA	20-09-2002		4.000,00	2.416,73	1.583,27	25,00
2	SEGUNDA	ORDENADOR (SER	31-07-2001		10.000,00	4.833,26	5.166,74	20,00
15	OACA	ORDENADOR ANIT	31-12-2002		3.000,00	1.937,50	1.062,50	25,00
5	OIS-2001	ORDENADOR IBM	15-10-2001		0,00	0,78	-0,78	20,00
18	MARZO2004	ORDENADOR MAR	4-03-2004	4-03-2004	3.000,00	0,00	3.000,00	25,00
6	ON	ORDENADOR NUE	1-02-2001		0,00	0,00	0,00	25,00
10	ORDENUEJO	ORDENADOR NUE	13-06-2002		1.000,00	150,03	849,97	20,00
					470.674,86	178.426,82	292.198,04	

◀ Rejilla nombre (todos)

Los inmovilizados inactivos serán identificados con el color del texto gris.

## D Referencia-amortizaciones

Pulsamos la opción *D Referencia-amortizaciones* de la opción *5 Inmovilizado* del menú principal. Muestra dos rejillas, una contiene la lista de todos los inmovilizados y la otra muestra las amortizaciones del inmovilizado seleccionado en la anterior.

Referencia	Nombre	Desde	Hasta	Amortizado	Acumulado	Pendiente	Asiento	
<input type="checkbox"/>	LANCY PH9	<input type="checkbox"/>	15-06-2002	31-12-2002	5.762,00	5.762,00	8.238,00	0
<input type="checkbox"/>	LANCY PH9 VIEJO	<input type="checkbox"/>	1-01-2003	31-12-2003	2.800,00	8.562,00	5.438,00	344
<input type="checkbox"/>	0069 Anal intruder	<input type="checkbox"/>	1-01-2005	31-12-2005	2.638,00	11.200,00	2.800,00	346
<input type="checkbox"/>	2003 CURSO SEPTIEMBRE 2003							
<input type="checkbox"/>	CNS-1 CANIGO							
<input type="checkbox"/>	CNS-2002 CANIGO-2002							
<input type="checkbox"/>	E13 EJEMPLO 13							
<input checked="" type="checkbox"/>	E14 EJEMPLO 14							
<input type="checkbox"/>	EJEMPLO EJEMPLO AMORTIZADO PARCIALMENTE							
<input type="checkbox"/>	MACO MAQUINA DE CORTAR							
<input type="checkbox"/>	MARZO2004 ORDENADOR MARZO 2004							
<input type="checkbox"/>	NM NUEVA MAQUINA							
<input type="checkbox"/>	OACA ORDENADOR ANTIGUO CON AMORTIZAC							
<input type="checkbox"/>	ON ORDENADOR NUEVO							
<input type="checkbox"/>	ORDENUEVO ORDENADOR NUEVO							
<input type="checkbox"/>	PC PRUEBA CONVERSION							
<input type="checkbox"/>	SEG SEGADORA							
<input type="checkbox"/>	SEGUNDA ORDENADOR (SERVIDOR) 2001							
<input type="checkbox"/>	VIEJO VIEJO							
				3	11.200,00			

◀ Rejilla referencia-amortizaciones

## E Contabilizar

Pulsamos la opción *E contabilizar* de la opción *5 Inmovilizado* del menú principal. Esta opción nos permite seleccionar un periodo de fechas para contabilizar las amortizaciones de ese periodo seleccionado. Pulsar el botón *Buscar* después de haber elegido el rango de fechas.

**Búsqueda**

Tabla: Amortizaciones de inmovilizado

Indice:

**Buscar amortizaciones**

Fecha desde:  Fecha hasta:

Mayo 2006

Lun	Mar	Mié	Jue	Vie	Sáb	Dom
1	2	3	4	5	6	7
8	9	10	11	12	13	14
15	16	17	18	19	20	21
22	23	24	25	26	27	28
29	30	31				

Junio 2006

Lun	Mar	Mié	Jue	Vie	Sáb	Dom
-5-	6	7	8	9	10	11
12	13	14	15	16	17	18
19	20	21	22	23	24	25
26	27	28	29	30		

◀ Opción contabilizar